

QUEM SOMOS

Souza Neto Engenharia e Planejamento é uma empresa especializada em Engenharia Cartográfica, Consultoria para Licenciamento Ambiental, Gestão e fiscalização de obras civis e industriais.

Na última década a Souza Neto tem investido em novas tecnologias e na melhoria contínua de seu Sistema de Gestão Integrado-SGI- Qualidade, Meio Ambiente, Saúde e Segurança, através das normas ISO 9001: 2008, ISO 14001: 2004, OHSAS 18001: 2007

Possui como diferencial um destacado grupo de clientes, tais como: PETROBRAS, ODEBRECHT, CAMARGO CORREA, ENGEVIX e CHESF DENTRE OUTROS.

Outro diferencial importante é o seu escopo de atividades, que está presente em qualquer grande obra de engenharia.

A empresa tem representações e parceiros nas principais capitais do Brasil, tendo como meta o aumento de sua capacidade instalada de modo a se tornar competitiva em todas as regiões do território brasileiro

www.snengenharia.com.br

Certificados de Qualidade



Prêmios

- Petrobrás UO-RNCE:
Melhor Gestão em SMS
2009
- Qualidade Latino Americana
2009
- Instituto Biosfera:
Destaque Nacional em
desenvolvimento social
2008
- Prêmio Brasileiro de Qualidade
2006
- Top Empreendedor
2005



Portifólio Empresarial



CRCC PETROBRAS nº 020355

Áreas Especializadas

1 Engenharia Cartográfica

- Topografia
- Geodésia
- Geoprocessamento
- Cartas Aeronáuticas

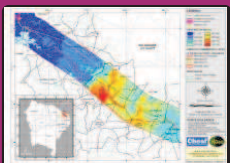

Geoprocessamento para Estudos Ambientais



Estaleiro Atlântico Sul Porto de Suape - PE

Principais Projetos:

- Refinaria Abreu e Lima - RNEST (Terraplanagem)/ ODEBRECHT
- Estaleiro Atlântico Sul / CAMARGO CORREA
- Refinaria Abreu e Lima - RNEST (Infraestrutura) / EIT/ ENGEVIX
- Topografia, Geodésia e Geoprocessamento para UN-RNCE/PETROBRAS

2 Gestão de Obras e Projetos

- Fiscalização e Controle de Obras e Projetos de Engenharia
- Suporte Técnico e Administrativo
- Projetos de Engenharia



PETROBRAS Refinaria de Manaus - REMAN



Porto de Suape - PE

Principais Projetos:

- Refinaria Isaac Sabbá- REMAN / PETROBRAS
- Usinas de Energia Eólica / ARTECHE
- Fiscalização de Obras / CHESF
- Suporte Técnico para Administração do Porto de Suape

Principais Clientes

PETROBRAS
INFRAERO
CHESF
ENGEVIX
ODEBRECHT
CAIXA ECONÔMICA FEDERAL

GOVERNO DE PE
CAMARGO CORREA
PORTO DE SUAPE
GRUPO GERDAU
QUEIROZ GALVÃO
GRUPO VOTORANTIM

Instalações Administração Central

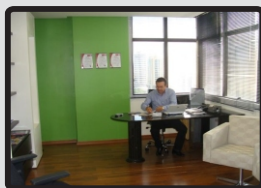

Diretoria

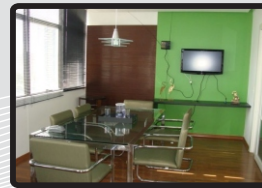

Sala de Reunião

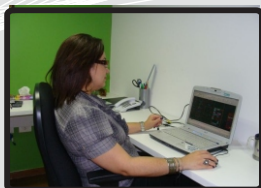

Célula Técnica

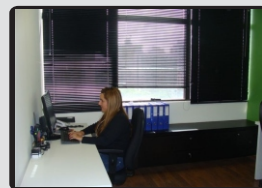

QSMS

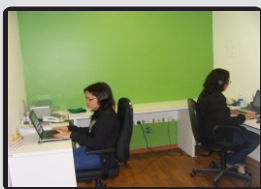

Célula Comercial

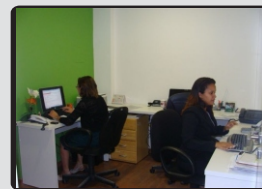

Célula Administrativa

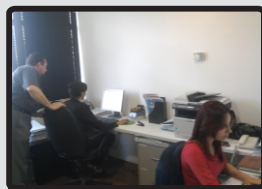

Gestão de Operações

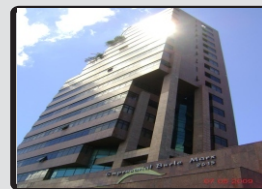

Empresarial Buple Marx

Áreas Especializadas

3 Gestão Ambiental

- Estudos de Impactos Ambientais EIA/RIMA
- Licenciamento de Empreendimento nos Órgãos de Meio Ambiente
- Consultoria e Projetos de Meio Ambiente



Relatório de Estudos Ambientais



Salvamento Arqueológico na Área de Implantação da Subestação - Pilões - PB

Principais Projetos:

- Licenciamento Ambiental Subestação e Rede Elétrica Pilões-PB / Santa Cruz-RN / CHESF
- Relatório Sócio-Ambiental da Linha de Transmissão Jardim Penedo- Colinas- AL / CHESF
- Licenciamento Ambiental de Diversas Usinas de Concreto / SUPERMIX e outras
- Diagnostico da Documentação Ambiental dos Arrendatários do Porto Organizado de Suape

4 Planejamento

- Projetos de Arquitetura
- Planejamento Urbano
- Planos Diretores
- Planejamento Aeroportuário



Projeto de Arquitetura e Complementares da IF - Piranhas - AL



Aeroporto de Recife - PE

Principais Projetos:

- Projeto de Arquitetura e Engenharia da IF Piranhas / CHESF
- Projetos e Planos Diretores Aeroportuários / INFRAERO
- Projeto de Arquitetura e Engenharia da Delegacia da Receita Federal Sobral-CE
- Mapa de Danos e Projeto de Restauração de Patrimônio Histórico /Arquidiocese Olinda e Recife